

# CONVEGNO REGIONALE AINSPED PUGLIA

EVENTO GRATUITO | INGRESSO LIBERO

28 FEBBRAIO 2026 | ORE 19.00

SCUOLA DI MUSICA: "MUSIC VILLAGE"

VIA DI CAVE 12 FOGGIA

**"OLTRE LO SPARTITO...IL LINGUAGGIO INCLUSIVO DELLA MUSICA"**  
UN INCONTRO UNICO DOVE LA RIFLESSIONE SCIENTIFICA INCONTRA  
L'ENERGIA DELLA MUSICA DAL VIVO. ESPERTI E GIOVANI MUSICISTI  
INSIEME PER RACCONTARE COME LA MUSICA POSSA ABBATTERE OGNI  
BARRIERA.

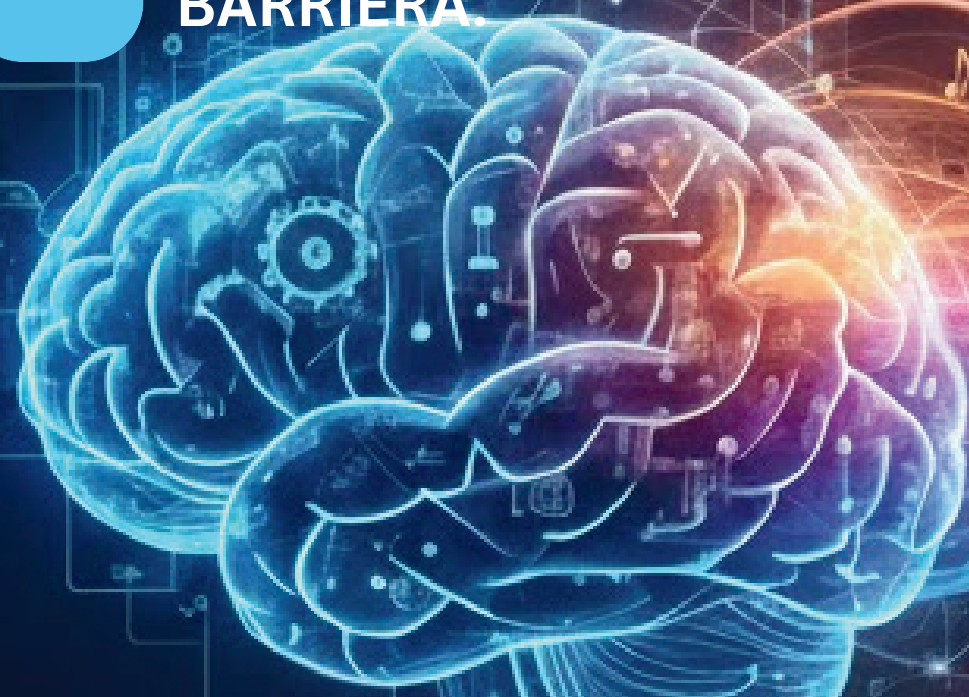

studiocreativoroma.it

## Apertura e Saluti Istituzionali

- **L'educazione è un ritmo condiviso**

Introduzione a cura della **Dr.ssa Cristina Casarella**

**Presidente Ainsped Regione Puglia**

**Direttrice Dipartimento di Formazione Ainsped**

**Pedagogista - Formatrice Pedagogica**

## Momento Musicale

### Esibizioni live

## Dialoghi Pedagogici e Musicali

- **Il potere inclusivo degli strumenti musicali**  
Intervento a cura del **Maestro di Musica Giuseppe Sepalone**
- **Costruire comunità attraverso la band:**  
Intervento a cura del **Maestro di Musica Luca Di Maggio**
- **Praticare l' inclusione attraverso la musica**  
Intervento a cura della **Dr.ssa Mary Lenti**  
**Vicepresidente Regionale Ainsped Puglia**  
**Docente | Formatrice Pedagogica**



Si ringrazia il Music Village  
per l'ospitalità

## Gran Finale Musicale

Performance collettiva dei ragazzi

Sinfonia d'Insieme

Per info +39 349.1162850  
formazioneainsped@gmail.com  
ainsped.com